

UBICACIÓN DE PARADEROS DE TRANSPORTE PÚBLICO DE LA CIUDAD DE GUAYAQUIL

UBICACIÓN MAPA CATASTRAL

ESCALA 1 : 1000

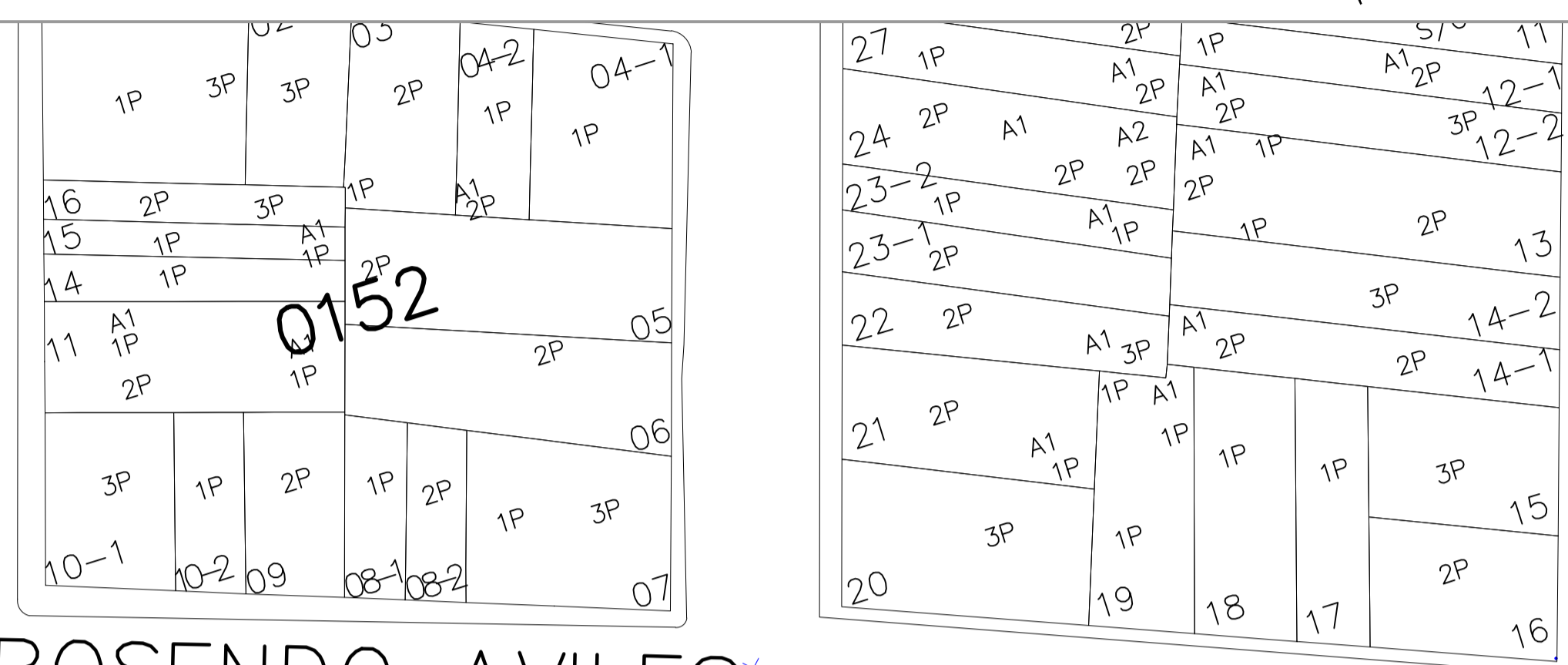
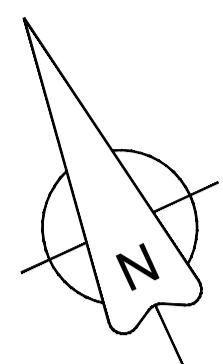

ROSENDO AVILES

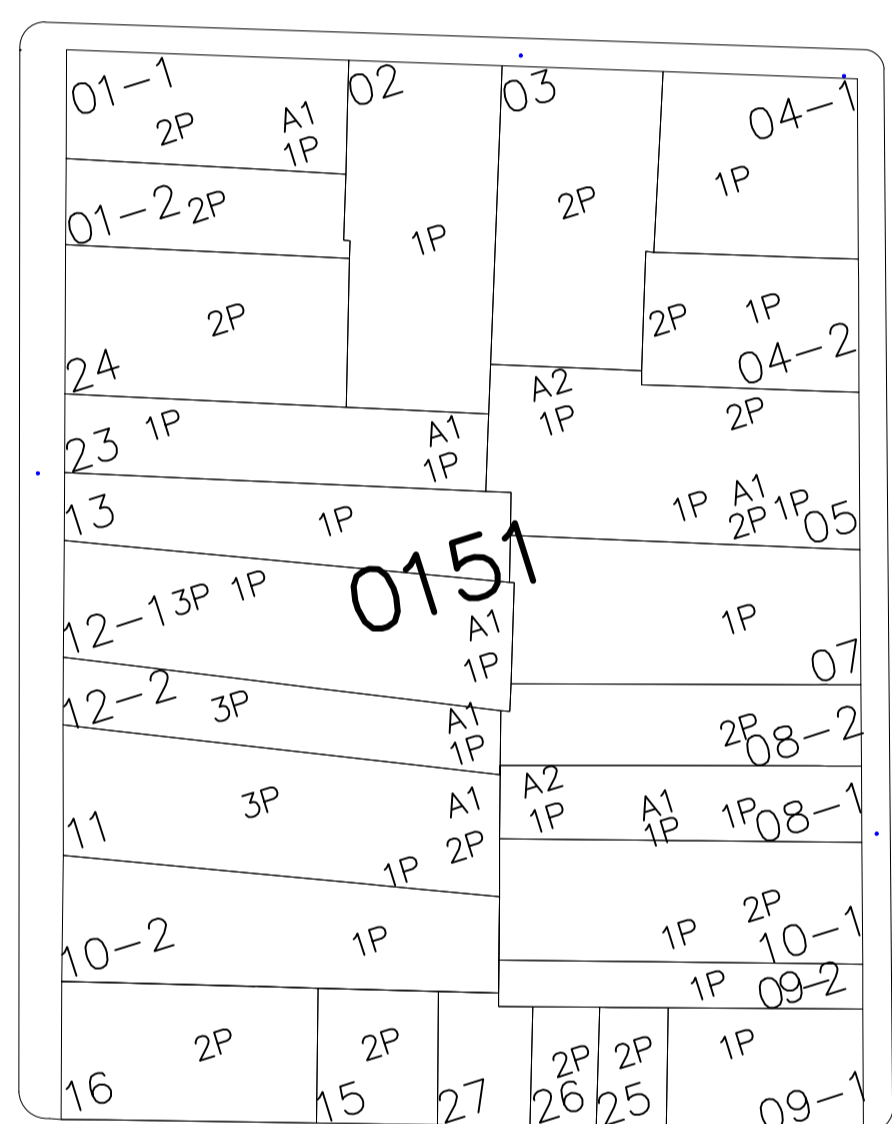

ESMERALDAS



PARADERO ALLEJON S/N

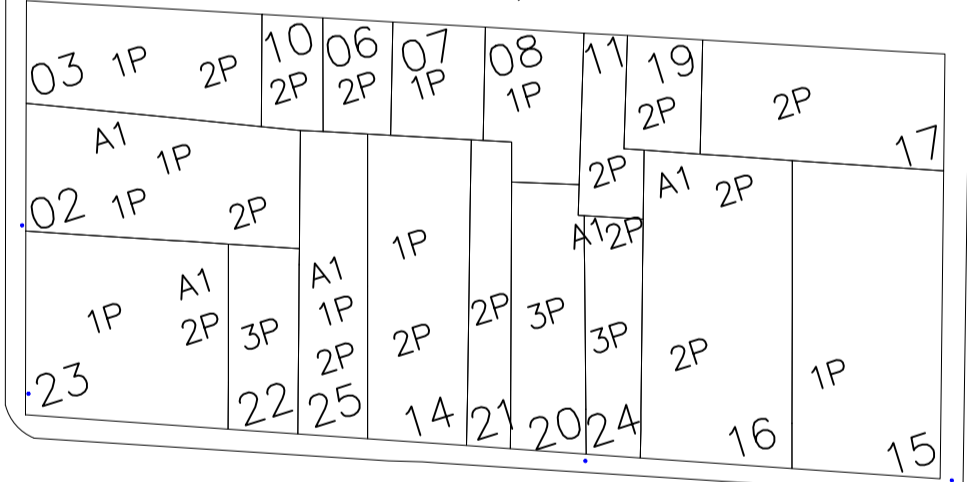

CHAMBERS

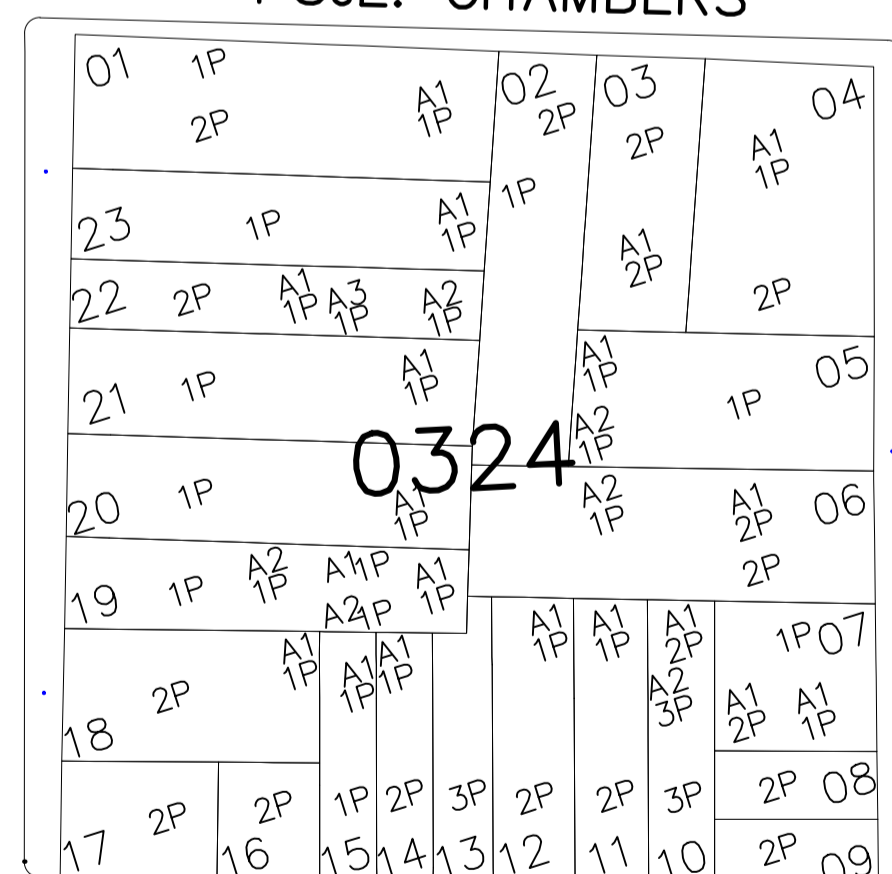

PSJE. COLON

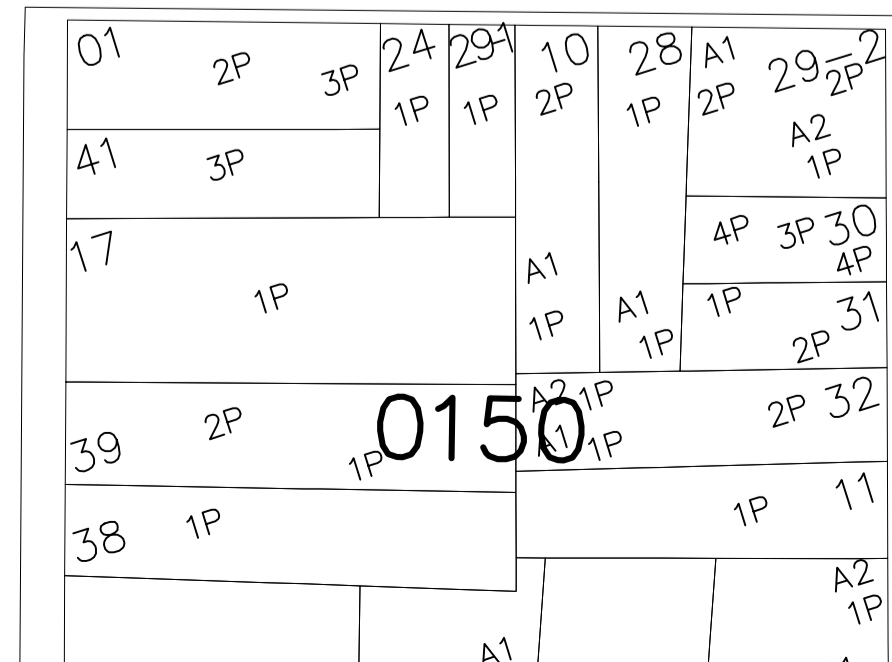

0150

ESMERALDAS

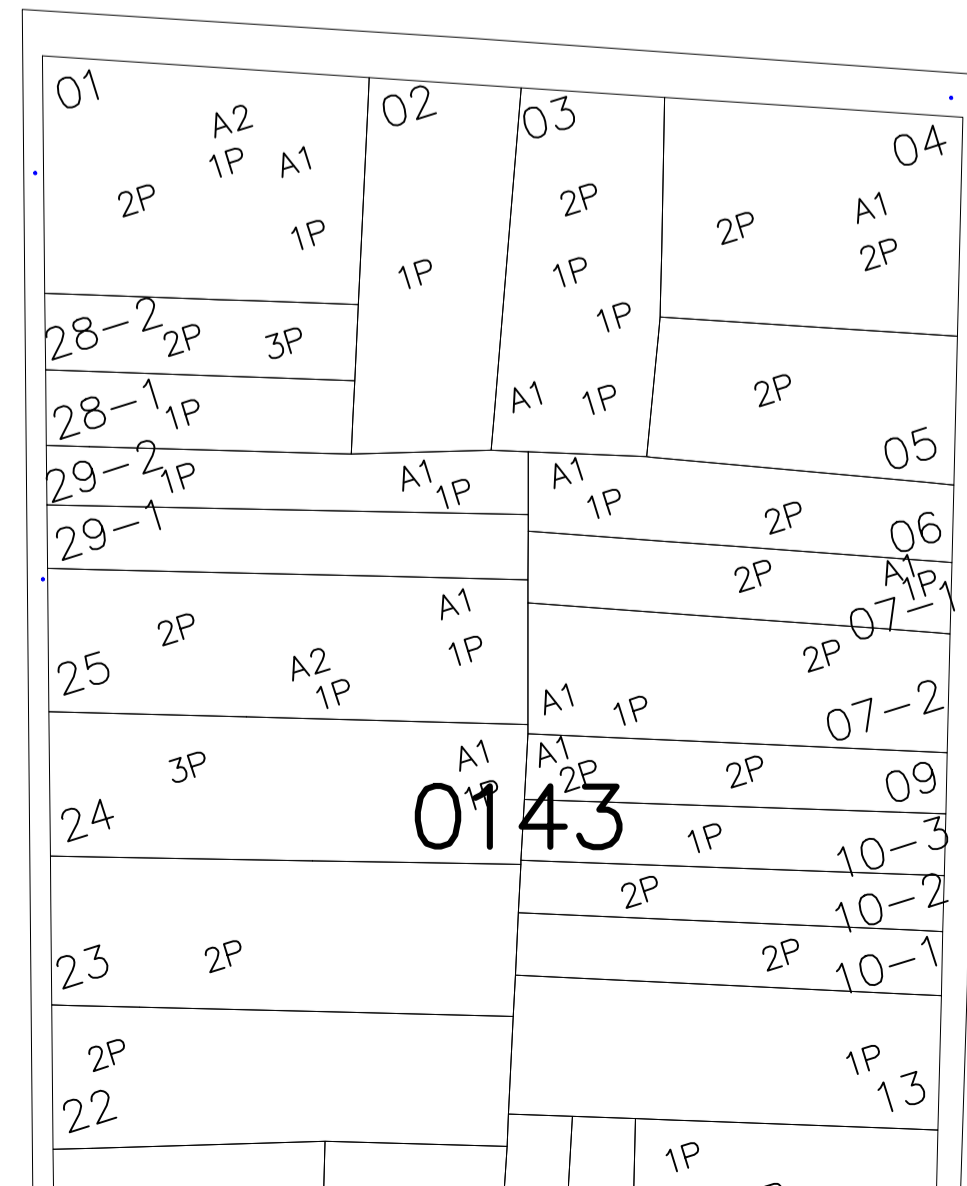

0143

PLANTA

ESCALA 1 : 100

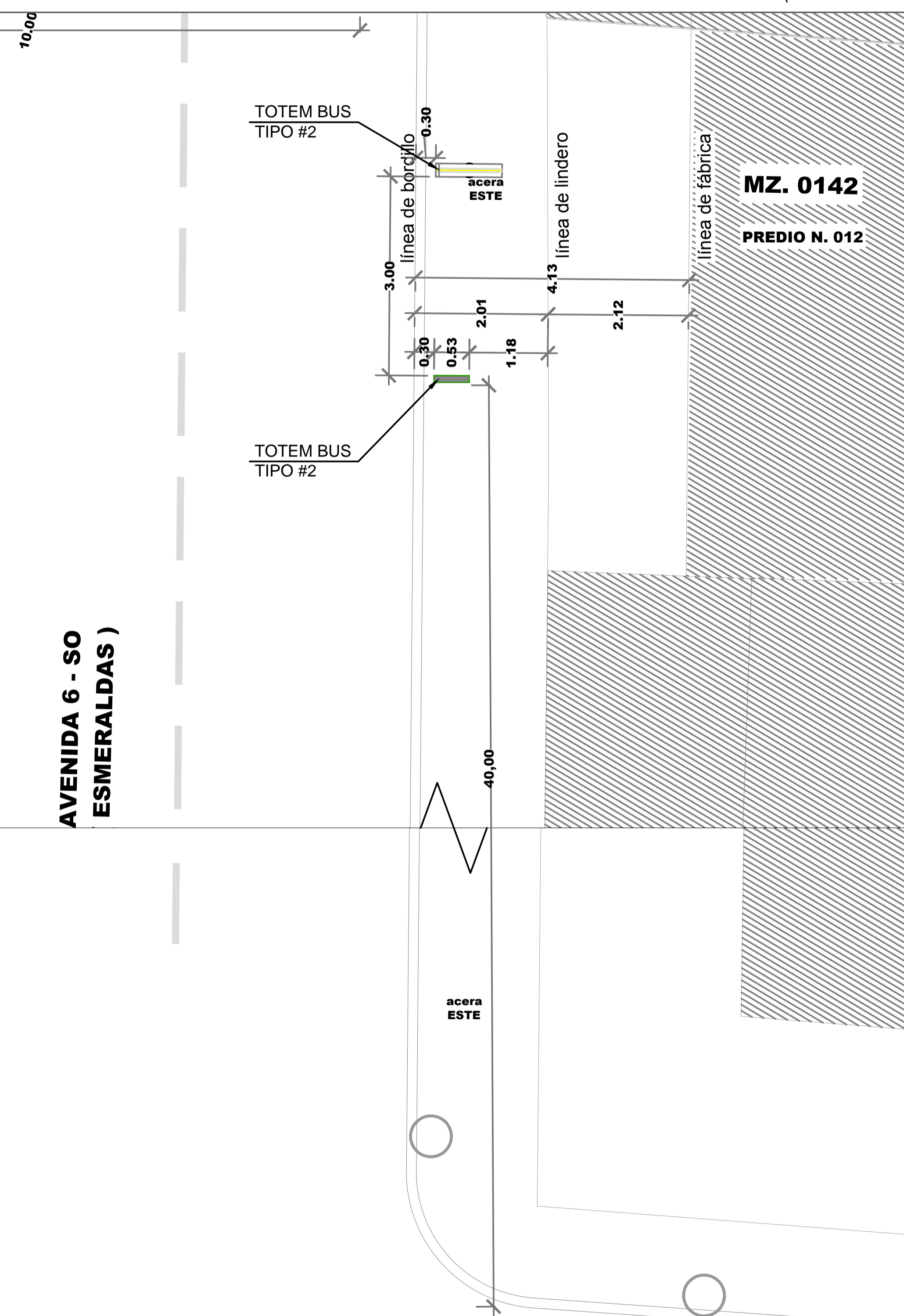
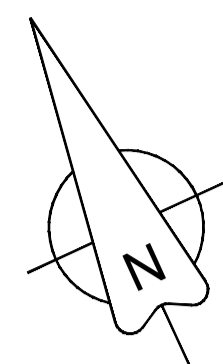

CALLE 38 - SO
(CHAMBERS)

REG. FOTOGRÁFICO

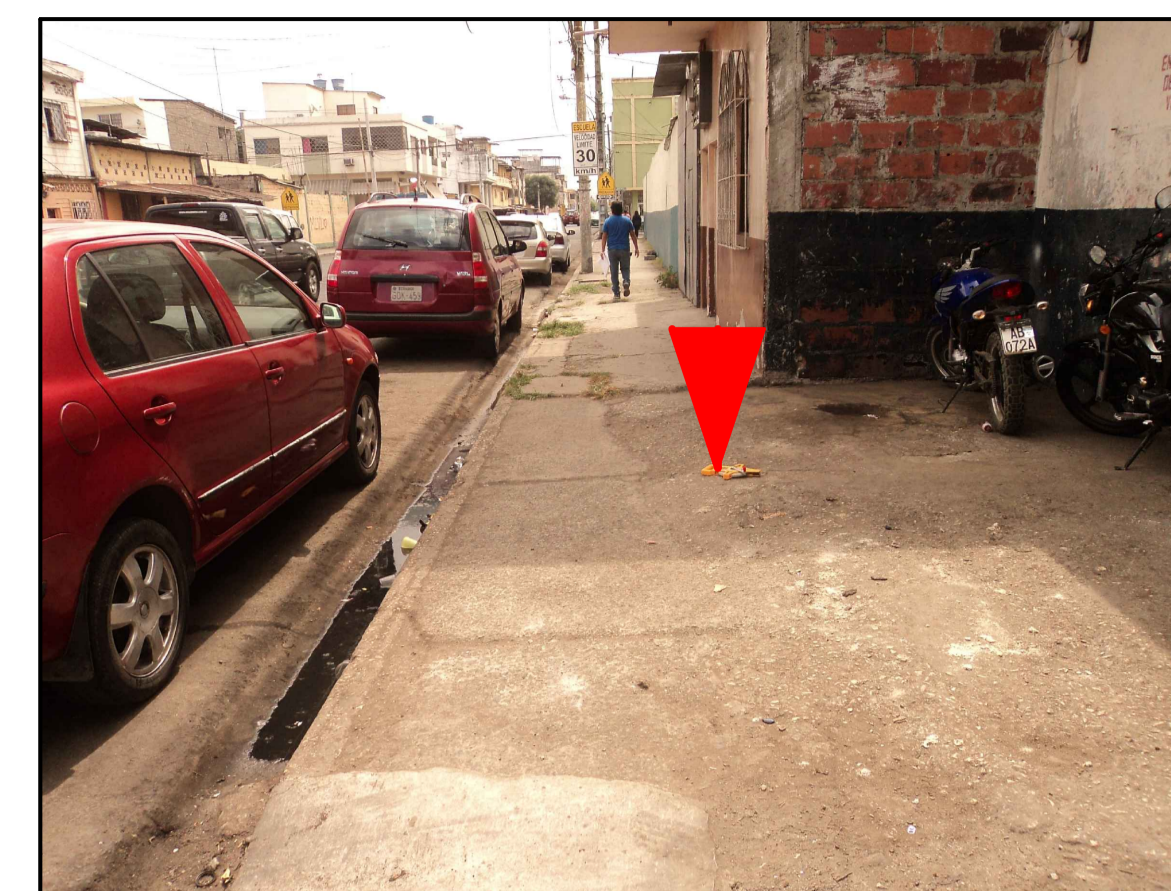

DATOS

CODIGO DEL PARADERO: 08-0142-012-0000-0-0-76

DIRECCIÓN: AV. 6-SO (ESMERALDAS) Y CALLEJON S/N (CALLEJON S/N)

ACERA: ESTE

ESTE PLANO ES PROPIEDAD DE LA M.I. MUNICIPALIDAD DE GUAYAQUIL



EQUIPO DE ESTUDIO:

ARQ. CESAR CALLE
ARQ. ALEXANDRA MORÁN

ING. FERNANDO AMADOR
DIRECTOR DE TRANSPORTE PÚBLICO EPMT

ING. FERNANDO NAVAS
DIRECTOR DE TRANSITO EPMT

AB. ANDRÉS ROCHE
GERENTE GENERAL EPMT

PROYECTO:
**MOBILIARIO URBANO
PARADEROS DENTRO DE LA
CIUDAD DE GUAYAQUIL**

ESCALA: INDICADAS
FECHA: SEPTIEMBRE DEL 2016
DIBUJO: JAVIER CALLE
PIA RABASCALL
ARCHIVO: D:_DATOS 2016\PARADEROS 2016\ESMERALDAS/
paradero-Los Rios-lamina 75-78.dwg

ING. FERNANDO NAVAS
DIRECTOR DE TRANSITO EPMT

PROYECTO:
**MOBILIARIO URBANO
PARADEROS DENTRO DE LA
CIUDAD DE GUAYAQUIL**

ESCALA: INDICADAS
FECHA: SEPTIEMBRE DEL 2016
DIBUJO: JAVIER CALLE
PIA RABASCALL
ARCHIVO: D:_DATOS 2016\PARADEROS 2016\ESMERALDAS/
paradero-Los Rios-lamina 75-78.dwg

ING. FERNANDO AMADOR
DIRECTOR DE TRANSPORTE PÚBLICO EPMT

ING. FERNANDO NAVAS
DIRECTOR DE TRANSITO EPMT

LAMINA:
76

ARQ. JOSÉ MIGUEL RUBIO JAÉN
DIRECTOR DE URBANISMO, AVALÚOS Y ORDENAMIENTO TERRITORIAL

ARQ. GINO MERA GILER
SUBDIRECTOR DE PROYECTOS ESPECÍFICOS